

FACHADA 01 - VISTA REQUADRAMENTO SOB A PELE DE VIDRO
esc. 1:100

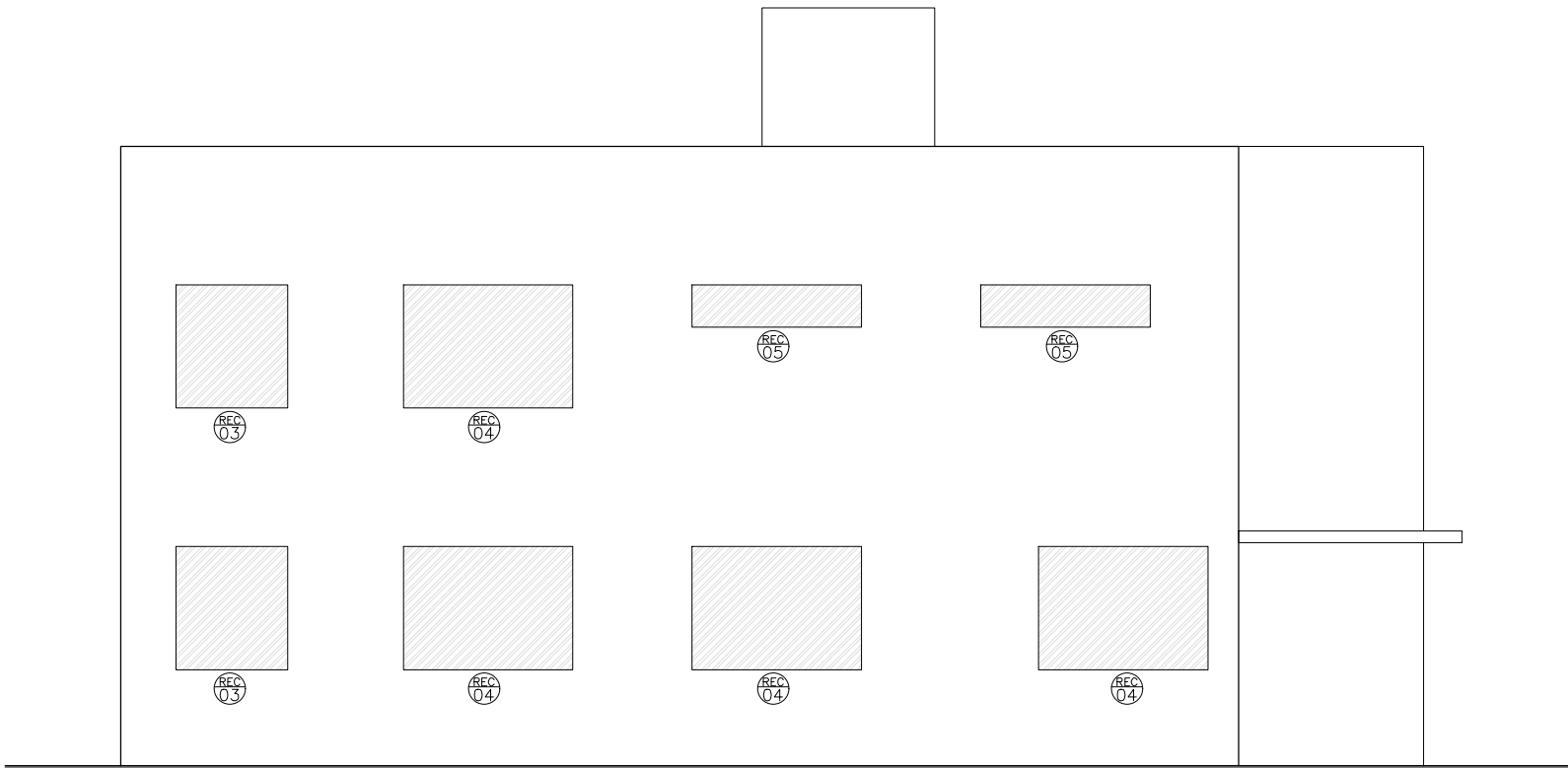

FACHADA 02 - VISTA REQUADRAMENTO SOB A PELE DE VIDRO
esc. 1:100

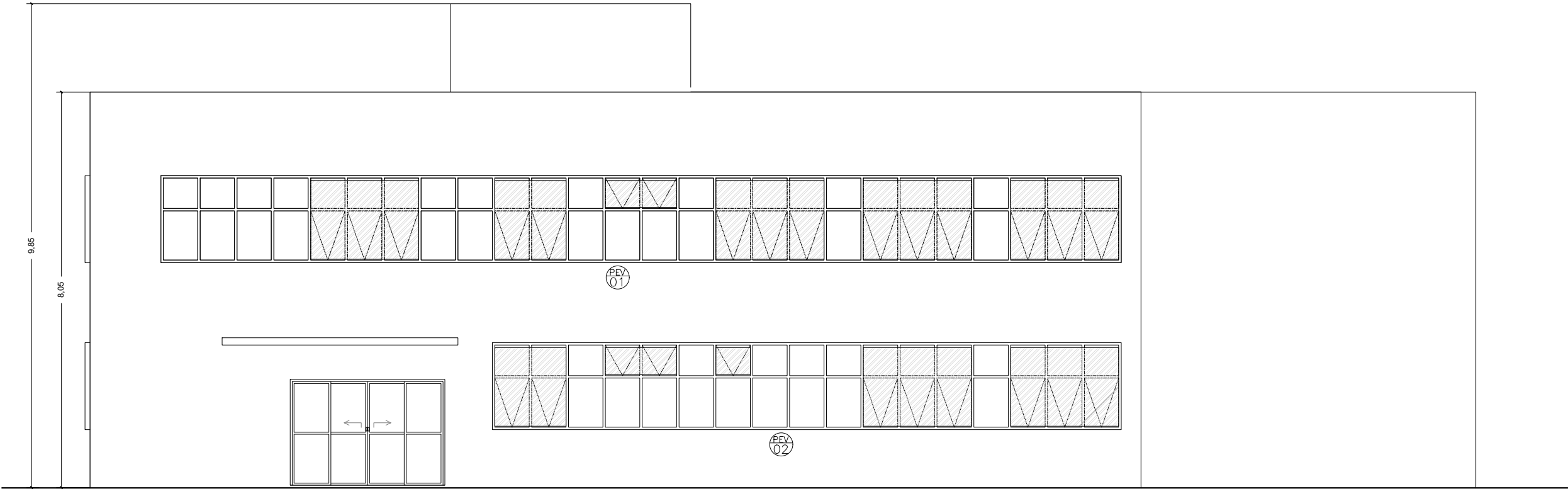

FACHADA 01 - VISTA COM A PELE DE VIDRO SOBREPOSTA
esc. 1:100

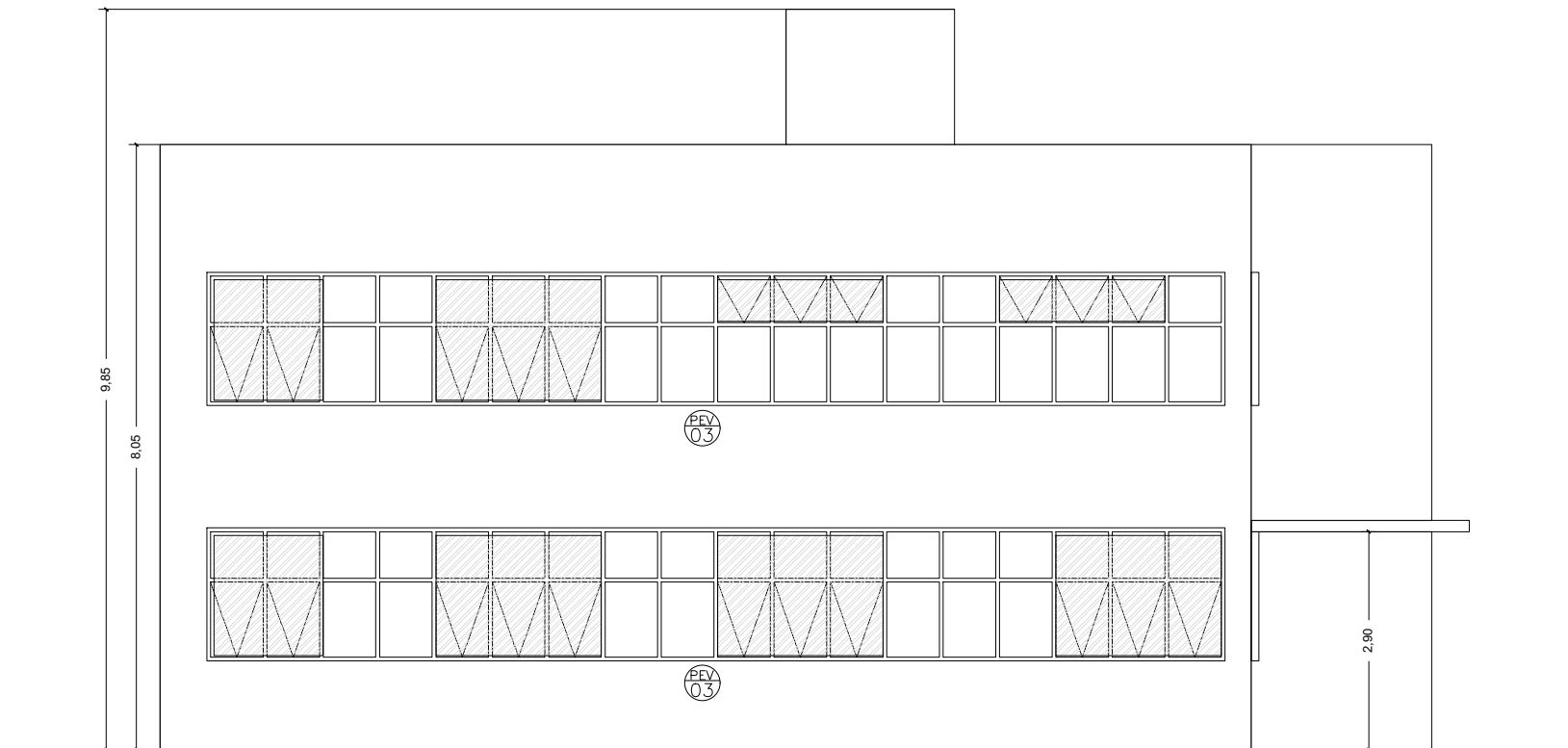

FACHADA 02 - VISTA COM A PELE DE VIDRO SOBREPOSTA
esc. 1:100

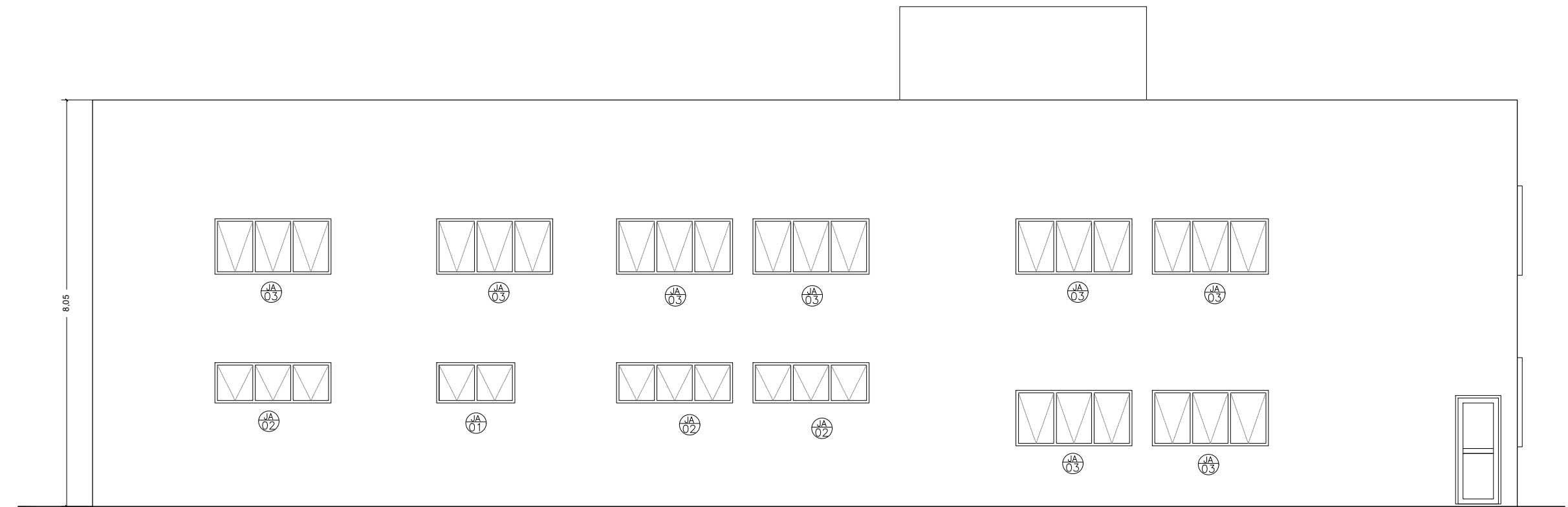

FACHADA 03
esc. 1:100

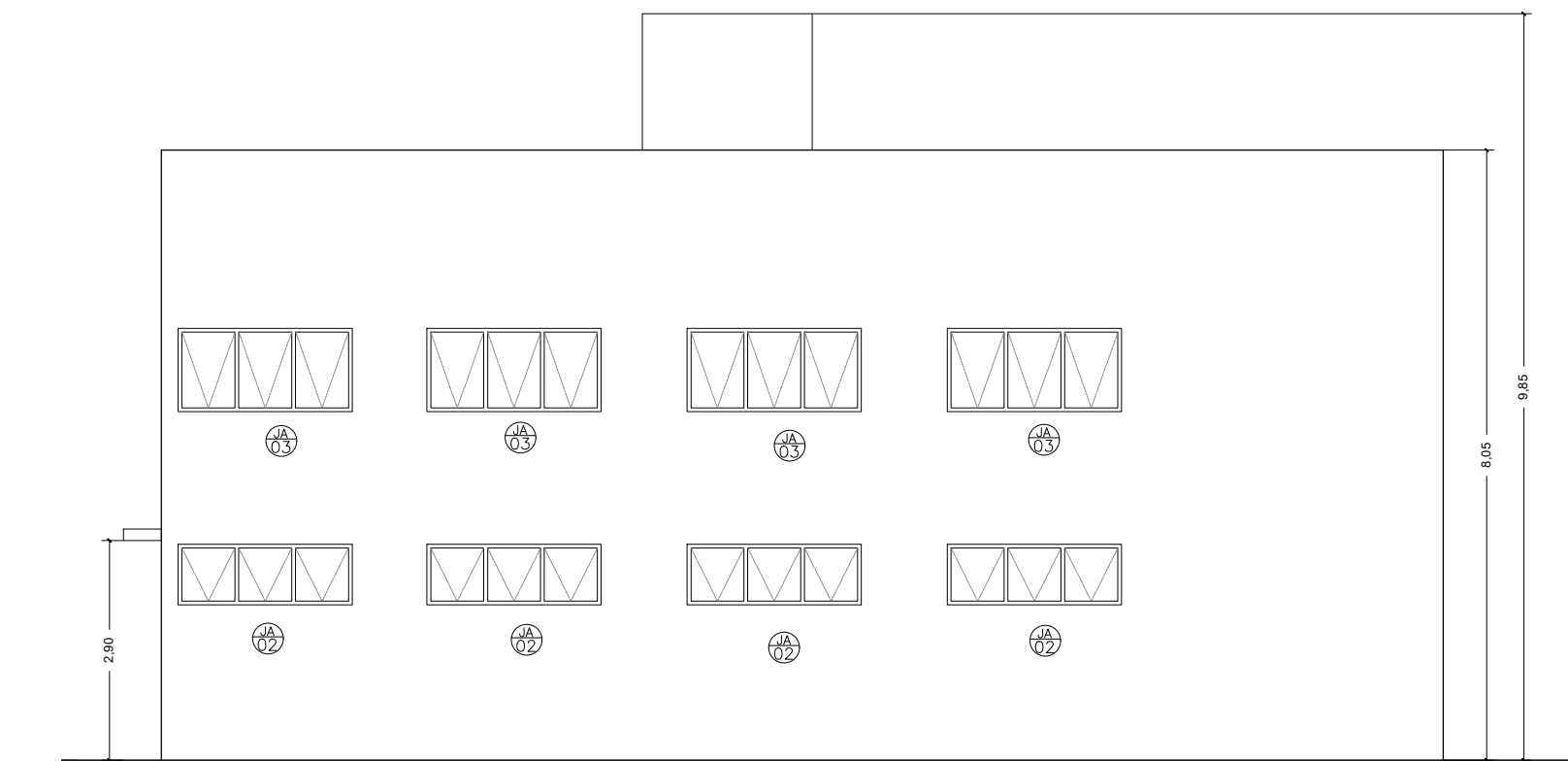

FACHADA 04
esc. 1:100

QUADRO DE ÁREAS		PROJETO				
TERRENO		CONSTRUÇÃO SEDE GUARDA MUNICIPAL E CANIL				
SEDE GUARDA		ASSUNTO				
PAVIMENTO TERREO		Prédio Principal - Projeto Arquitetônico - Fachadas				
EDIFICAÇÃO		ENDEREÇO DA OBRA				
MARQUISE		Av. Domingos José Delgado - Quadra B - Lote A13 - Eco Park Empresarial				
TOTAL TERREO		PROPRIETÁRIO (s)				
PAVIMENTO SUPERIOR		Prefeitura de Itupeva				
EDIFICAÇÃO		SECRETARIA RESPONSÁVEL PELO PROJETO				
TOTAL SUPERIOR		Secretaria de Obras, Planejamento e Mobilidade Urbana				
TOTAL SEDE DA GUARDA		RESPONSÁVEL TÉCNICO		CREA/SP		
CANIL		Eng. Joyce Modesto Aderaldo		506.922.591-7		
SEDE		RESPONSÁVEL PELO DESENHO				
BAIAS		Arq. Débora Del Gelmo e Arq. Alex Santiago				
TOTAL CANIL		DATA				
TOTAL SEDE DA GUARDA E CANIL		Julho/2025		VERSÃO	ESCALA	FOLHA
					1:100	4/5

